Médecins Fribourg
ÄrztInnen Freiburg

# Freiburgisches medizinisches und soziales Netzwerk

Dr Sophie Zuercher, Vizepräsidentin MFÄF

# Notfallmanagement

- Notfallstation Erwachsene HFR Fribourg
- Kindernotfall HFR Fribourg
- Interkantonales Spital des Broyebezirks (HIB)
- Permanence Estavayer-Le-Lac:
- Permanence Moudon
- Permanence Erwachsene HFR Meyriez-Murten
- Permanence Erwachsene HFR Riaz
- Permanence Erwachsene HFR Tafers
- Medizinische Permanence Freiburg

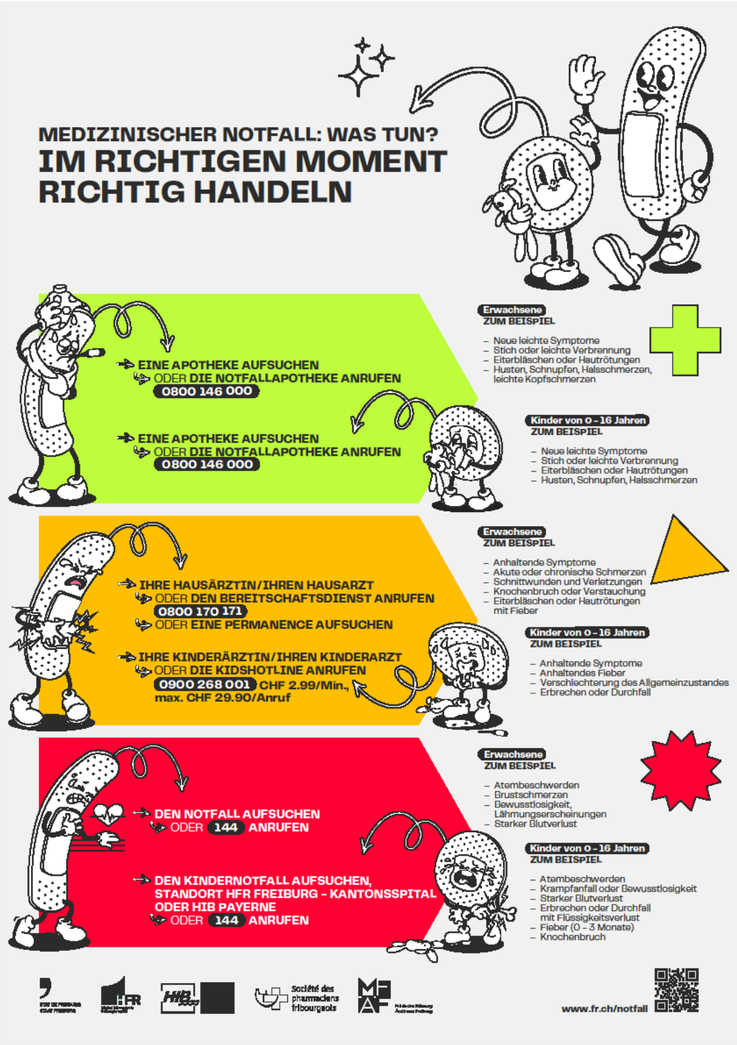


https://www.fr.ch/de/gesundheit/gesundheitsfachleute-und-institutionen/medizinischer-notfall-was-tun

# HFR, ein vernetztes Spital

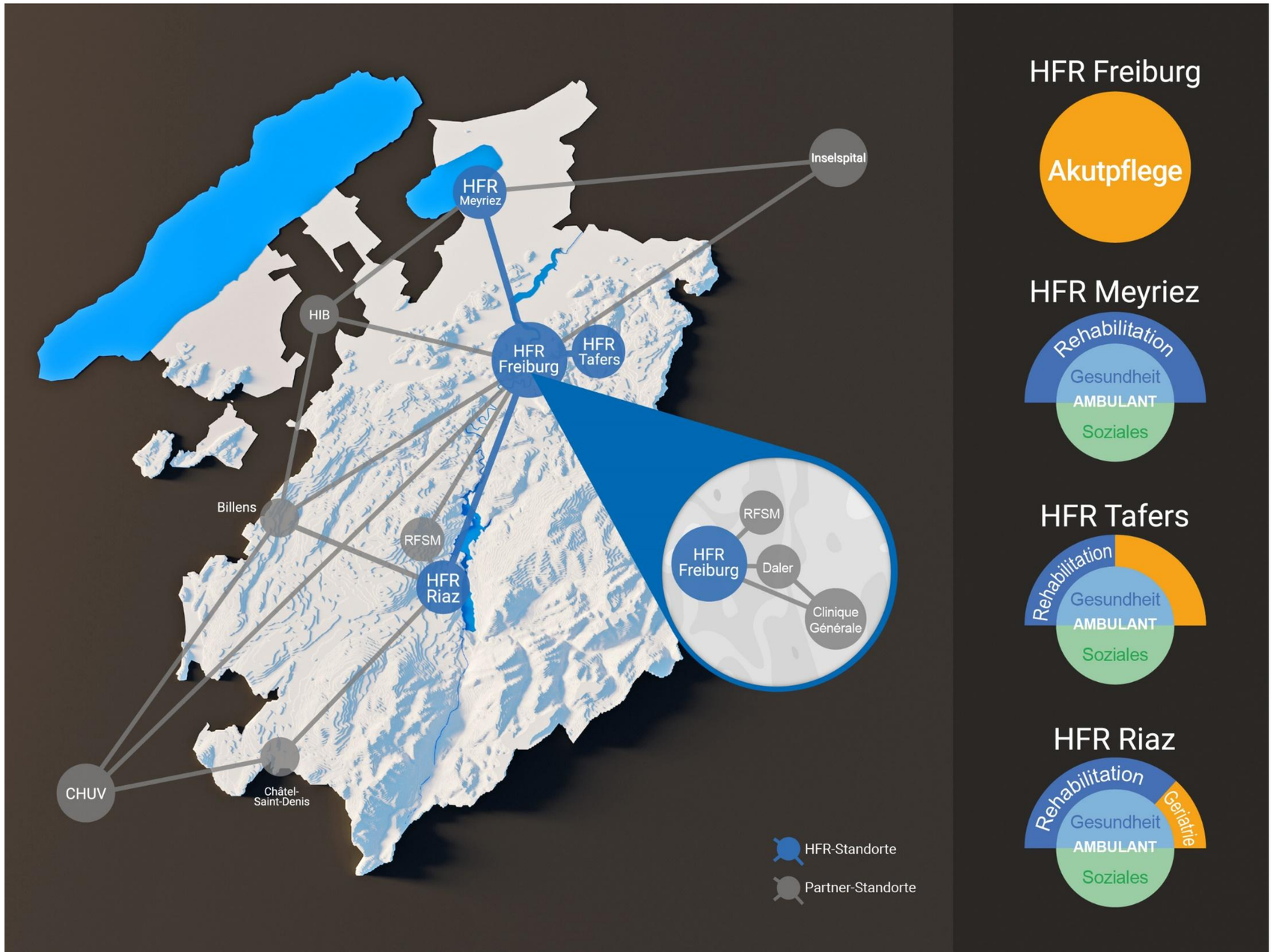

# Ein breites Leistungsangebot

## Medizinische Fachgebiete (nicht abschliessend)

- Akutgeriatrie
- Allgemeine Chirurgie
- Innere Medizin und Fachgebiete*
- Anästhesiologie
- Brustzentrum (mit Daler-Spital)
- Gynäkologie und Geburtshilfe
- HNO
- Intensivpflege
- Labor
- Neurochirurgie
- Notfallmedizin
- Nuklearmedizin
- Ophthalmologie
- Orthopädische Chirurgie
- Pädiatrie/Neonatologie (inkl. Zentrum für integrative Pädiatrie)
- Palliative Care
- Pharmazie
- Prostatazentrum (mit Daler-Spital)
- Radiologie
- Radio-Onkologie
- Rehabilitation (kardiovaskuläre, muskuloskelettale, respiratorische, geriatrische Rehabilitation und Neurorehabilitation)
- Rheumatologie
- Sportmedizin
- Stroke Unit
- Zentrum für Essstörungen und Übergewicht
- Zentrum für Schmerztherapie

* mit Angiologie, Dermatologie (Ambulant), Endokrinologie und Diabetologie, Gastroenterologie, Hämatologie, Infektiologie, Kardiologie (STEMI), Nephrologie, Neurologie, Onkologie, Pneumologie

# Kommunikation

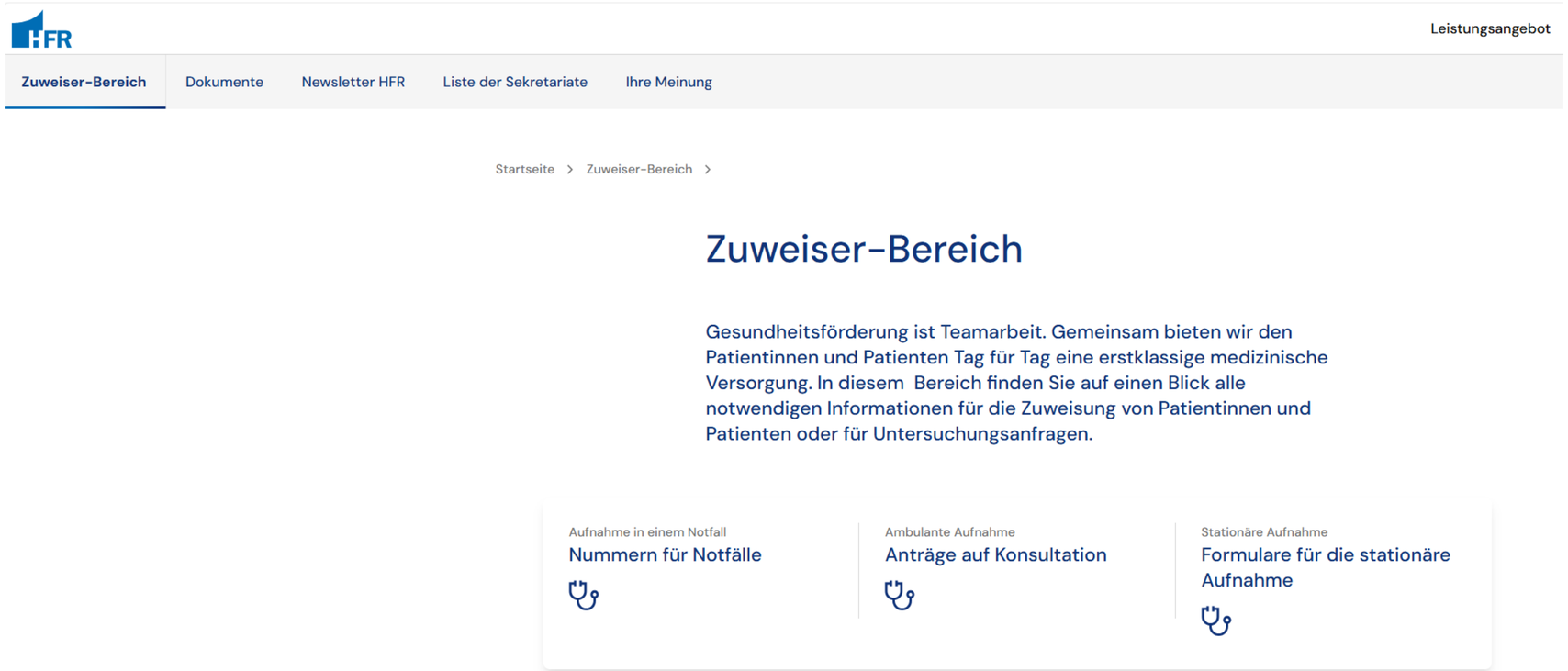


- **Zuweiser-Bereich auf der Website [www.h-fr.ch](http://www.h-fr.ch)**
- **Mit den Kontaktdaten der Abteilungen (Sekretariate)**
- **Ein vierteljährlicher Newsletter für niedergelassene Ärztinnen und Ärzte und Partner**

RÉSEAU FRIBOURGEOIS
DE SANTÉ MENTALE

FREIBURGER NETZWERK
FÜR PSYCHISCHE GESUNDHEIT

## Auftrag

Das Freiburger Netzwerk für psychische Gesundheit wurde am 1. Januar 2008 gegründet. Es bietet der Freiburger Bevölkerung insbesondere folgende Leistungen in psychischer Gesundheit:

- **kantonale Notfallpsychiatrie**
- **zwei stationäre Behandlungszentren**
- **drei Tageskliniken**
- **vier Ambulatorien**
- **einen konsiliar- und liaisonpsychiatrischen Dienst**

Das FNPG zählt sechs innerkantonale Standorte in: **Bulle, Marsens, Freiburg und Estavayer-le-Lac.**

Das FNPG ist nach Altersklassen in drei psychiatrische und psychotherapeutische Bereiche unterteilt:

RÉSEAU FRIBOURGEOIS
DE SANTÉ MENTALE

FREIBURGER NETZWERK
FÜR PSYCHISCHE GESUNDHEIT

# Kontakte

**KANTONALE NOTFALLPSYCHIATRIE**

**026 308 08 08**

- Die Notfallpsychiatrie kontaktieren
- Ihren ersten Termin im FNPG vereinbaren

**ZENTRALE RUFNUMMER UND EMPFANG**

**026 308 00 00**

- Empfang Bulle – Freiburg – Marsens
- Direktion, Verwaltung, Personalabteilung, Fakturation
- Therapeuten, Abteilungen, Stationen
- Angehörigenhilfe

**FÜR GESUNDHEITSFACHPERSONEN**

**026 308 08 08**

- Eine stationäre Behandlung vereinbaren
- Eine tagesklinische Behandlung vereinbaren
- Das Mobile Team für psychosoziale Notfälle kontaktieren

https://www.rfsm.ch/de

HÔPITAL SPITAL

DALER

**Auftrag:**

- Private Krankenhauseinrichtung
- Mandat des öffentlichen Dienstes

Das Daler-Spital arbeitet mit **ca. 90 akkreditierten Fachärzten**, die über anerkannte Erfahrung verfügen.

## Kontakt

**Dr. David Queloz, Generaldirektor**
Rte de Bertigny 34
1700 Fribourg
026 429 92 27
hopital@daler.ch

**https://daler.ch/de/**

CLINIQUE GÉNÉRALE
Ste-Anne

65 akkreditierte Ärzte und 130 Mitarbeiter

Mehr als 4‘000 chirurgische Eingriffe pro Jahr

Die Clinique Générale erfüllt öffentliche Versorgungsaufträge

## Die medizinischen Fachgebiete der Clinique Générale Ste-Anne

Orthopädische Chirurgie und Traumatologie

Neurochirurgie

Gynäkologie

Chirurgie

Hals-Nasen-Ohrenheilkunde (HNO)

2 Zentren für ambulantePhysiotherapie in Freiburg und Bulle

**www.cliniquegenerale.ch/**

Rue Hans-Geiler 6 | 1700 Fribourg | 026 350 01 11 | dcotting@cliniquegenerale.ch

les Ligues de santé
du canton de Fribourg
die Gesundheitsligen
des Kantons Freiburg

## Wer sind wir?

Die Gesundheitsligen des Kantons Freiburg vereinen die kantonalen Verbände in den Bereichen Krebs, Atemwegserkrankungen und Diabetes, um die Zusammenarbeit zu stärken, Synergien zu entwickeln und ihre Organisation zu vereinfachen.

| | | |
|---|---|---|
| diabetesfreiburg | Lungenliga Freiburg | Krebsliga Freiburg |

## Wo findet man uns?

**Hauptsitz:**
Le Quadrant
Route St-Nicolas-de-Flüe 2
Postfach
1701 Fribourg

**Unsere Antennen:**

- Billens
- Châtel-St-Denis
- Cugy
- Düdingen
- Murten
- Riaz

# Die Mitgliedsverbände der Gesundheitsligen des Kantons Freiburg sind:

## Die Freiburger Lungenliga

- Auf Atemwegserkrankungen spezialisierte häusliche Pflege
- Verleih und Verkauf von Atemhilfegeräte
- Früherkennung von Tuberkulose
- Tabakprävention über das CIPRET
- Kontakt

## Die Freiburger Krebsliga

- Sozialdienst, der auf die Begleitung von Betroffenen spezialisiert ist, berufliche Wiedereingliederung
- Mobiles Team für Palliativpflege Voltigo
- Verwaltung der kantonalen Programme zur Früherkennung von Brust- und Darmkrebs
- Krebsregister: Registrierung von Krebsdaten
- Kontakt

## diabetesfreiburg

- Diabetes- und Ernährungsberatung
- Fusspflege für Diabetiker
- Betreuung von Kindern im schulischen Umfeld
- Verkauf von Material für Menschen mit Diabetes
- Kontakt

palliative ch
fribourg - freiburg

**Palliative Fribourg/Freiburg ist eine Netzwerkorganisation die alle Bereiche (Spital, ambulant, Institutionen, Wohnort) sowie alle Berufskategorien oder ehrenamtlichen Verbände vereint, die im Bereich der Palliativbetreuung aktiv sind.**

# Kontakt

c/o Krebsliga Freiburg, Le Quadrant
Rte Saint-Nicolas-de-Flüe 2
1700 Fribourg
026 425 54 66
info@palliative-fr.ch

**https://palliative-fr.ch/**

# Croix-Rouge fribourgeoise
# Freiburgisches Rotes Kreuz
Association cantonale de la Croix-Rouge suisse

### Unterstützung für Migranten

- Sprachkurse
- Workshop „Leben in der Schweiz“
- Nothilfe (Kleidung, Lebensmittelgutscheine usw.)
- Besuche bei Familien

### Unterstützung für Familien

- Rotkäppchen (Kinderbetreuung zu Hause)
- Mutter- und Vaterberatung
- Sommerlager
- Sozialhilfe
- ZigZag Boutique

### Häusliche Pflege für ältere Menschen

- Transport und Hausbesuche
- Notrufsystem des Roten Kreuzes
- Unterstützung für pflegende Angehörige

### Förderung und Prävention der Gesundheit

- Ausbildungen (Gesundheitshelferin SRK, Animation, Weiterbildungen usw.)
- Gemeinsam genutzte Gärten
- Öffentliche Vorträge

## Kontakt

Rue G.-Techtermann 2
1701 Fribourg
026 347 39 40
info@croix-rouge-fr.ch

**https://croix-rouge-fr.ch/de/**

# AFISA-VFAS

## Koordinationsstellen

7 Koordinationsstellen, die in die Gesundheitsnetze integriert sind, sind die Drehscheibe des Systems. Alle Anträge, einschliesslich der Arztzeugnisse, für Pflegeheime, Tagesstätten oder Spitex, müssen über die Koordinationsstelle des Wohnorts der betroffenen Person eingereicht werden

## Pflegeheime und Tagesstätte

45 Pflegeheime für Langzeit- und Kurzzeitaufenthalte und 11 Tagesstätten, die über den ganzen Kanton verteilt sind, nehmen betagte Menschen auf.
Die Tagesstätten ermöglichen es der Person, eine soziale Beziehung aufrechtzuerhalten, und bieten pflegenden Angehörigen eine Auszeit.

## Spitex

7 Dienste, die in jedem Bezirk verteilt und in Gesundheitsnetze eingebunden sind. Die betreuten Personen kommen aus allen Altersgruppen. Die Leistungen verkürzen die Dauer des Spitalaufenthalts, verzögern oder vermeiden den Eintritt in ein Pflegeheim und ermöglichen den Verbleib in der vertrauten und sozialen Umgebung.

## Kantonale Vereinigung

Die AFISA-VFAS vereint alle Pflegeheime und Gesundheitsnetze (Koordinations-stellen und Spitex-Dienste). Sie fördert eine Qualitätspolitik, indem sie angepasste Lebensräume, Leistungen zu Hause und eine persönliche Beratung für betagte Personen unterstützt. Sie vertritt die Interessen ihrer Mitglieder, beteiligt sich an der Entwicklung von Projekten und ist auf kantonaler und nationaler Ebene im Gesundheits- und Sozialbereich aktiv.

## Kontakt

Claude Bertelletto Küng
Direktorin
079 234 71 44
claude.bertelletto@afisa-vfas.ch

**https://www.afisa-vfas.ch/de**

# PRO SENECTUTE

**Die Stiftung Pro Senectute hat sich zum Ziel gesetzt, das Wohlergehen und die Lebensqualität der über 60-Jährigen im Kanton Freiburg zu erhalten und zu verbessern.**

## Kontakt

Passage du Cardinal 18
1700 Fribourg
026 347 12 40
info@fr.prosenectute.ch

**https://fr.prosenectute.ch/de.html**

# STRUKTUREN UND RESSOURCEN FÜR PATIENTINNEN UND PATIENTEN MIT SUCHTERKRANKUNGEN UND NIEDERSCHWELLIGE ANGEBOTE

https://www.mfaf.ch/de/content/download/3722/55113/1

fondation
le Tremplin

**Die Stiftung Le Tremplin hat sich zum Ziel gesetzt, die Lebensqualität von Menschen in grosser sozialer Prekarität und/oder in einer Suchtsituation zu verbessern und eine soziale und/oder berufliche Integration zu ermöglichen.**

## Kontakt

Avenue de l'Europe 6
1700 Fribourg
026 347 32 32
office@tremplin.ch

**https://tremplin.ch/de**

LE RADEAU

**Le Radeau ist eine Wiedereingliederungseinrichtung, in der Menschen mit Suchtproblemen und/oder damit zusammenhängenden Störungen klassische und ambulante Betreuung erhalten.**

## Kontakt

Rte de Chavannes 8
1694 Orsonnens
026 653 92 20
info@leradeau.ch

**https://leradeau.ch/**

FONDATION STIFTUNG
LE TORRY

**Das Torry ist ein Zentrum für Suchtbehandlung, das auf Alkohololologie spezialisiert ist.**

# Kontakt

Avenue du Général-Guisan 54
1700 Fribourg
026 460 88 22
info@letorry.ch

https://letorry.ch/de/

Fri santé

espace de soins et d'orientation
raum für beratung und behandlung

**Die Mission von Fri-Santé: Die Förderung des Zugangs zur Gesundheitsversorgung und der Integration in das Gesundheitssystem für Menschen in gefährdeten Situationen im Kanton Freiburg**

## Kontakt

Bd de Pérolles 30
1700 Fribourg
026 341 03 30
info@frisante.ch

https://www.frisante.ch/de

Sage-femme
FRIBOURG

**Der Schweizerische Hebammenverband (SHV) ist in kantonalen Sektionen organisiert.**
**Die Freiburger Sektion umfasst rund 100 Hebammen und teilt die Ziele des SHV, nämlich qualitativ hochstehende Hebammenleistungen zu gewährleisten, die wirtschaftliche und soziale Anerkennung des Berufs zu verbessern und ihre Interessen gegenüber Behörden, Arbeitgebern und Politikern zu vertreten.**

## Kontakt

SHV, Sektion Freiburg
Daniel Droz
Pérolles d'En Haut 8
1752 Villars-sur-Glâne
info@sage-femme-fribourg.ch

**https://sage-femme-fribourg.ch/de/**

Solidarité femmes fribourg
Frauenhaus freiburg

**Frauenhaus freiburg – LAVI-Zentrum ist ein gemeinnütziger Verein, der Frauen, die Opfer jeglicher Form von Gewalt geworden sind, sowie deren Kinder unterstützt.**

# Kontakt

Rue de Lausanne 91
1700 Fribourg
026 322 22 02
info@sf-lavi.ch

**https://www.sf-lavi.ch/de/home**

EX-pression

**EX-pression ist eine Hilfsorganisation für Menschen, die von ihren eigenen Emotionen überfordert sind und gewalttätig handeln. EX-pression richtet sich an erwachsene Frauen und Männer aus dem Kanton Freiburg.**

## Contact

Route de la Vignettaz 48
1700 Fribourg
0848 08 08 08
info@ex-pression.ch

**https://www.ex-pression.ch/de**

OFFICE FAMILIAL
FAMILIENBERATUNG

**Die Familienberatung ist ein gemeinnütziger Verein mit dem Ziel, Familien, Paaren, Eltern, Kindern und Einzelpersonen in den verschiedenen Phasen ihres Beziehungs- und Gefühlslebens professionelle Beratung, Unterstützung und Begleitung anzubieten.**

# Kontakt

Avenue de la Gare 14
1700 Fribourg
026 322 10 14
info@officefamilial.ch

**https://www.officefamilial.ch/fr**

ETAT DE FRIBOURG
STAAT FREIBURG

**Fribourg pour tous** FpT
**Freiburg für alle** FfA

**„Freiburg für alle“ hat die Aufgabe, die Freiburger Bevölkerung über das bestehende soziale Angebot zu informieren, die Betroffenen an die geeigneten Ressourcen zu verweisen und zu verhindern, dass sich Situationen aufgrund von Informationsdefiziten verschlechtern.**

# Kontakt

Rue du Criblet 13
1700 Fribourg
0848 246 246
fribourgpourtous@fr.ch

**https://www.fr.ch/de/gsd/ffa**